

Uchwała Nr LXII/557/2018
Rady Gminy Pabianice
z dnia 1 października 2018 r.

**w sprawie przystąpienia do zmiany studium uwarunkowań i kierunków
zagospodarowania przestrzennego gminy Pabianice**

Na podstawie art. 18 ust. 2 pkt 5 ustawy z dnia 8 marca 1990 r. o samorządzie gminnym (T.j. Dz. U. z 2018 r. poz. 994; zm.: Dz. U. z 2018 r. poz. 1000, poz. 1349 i poz. 1432.) oraz art. 9 ust. 1 i art. 27 ustawy z dnia 27 marca 2003 r. o planowaniu i zagospodarowaniu przestrzennym (T.j. Dz. U. z 2017 r. poz. 1073; zm.: Dz. U. z 2017 r. poz. 1566 oraz z 2018 r. poz. 1496.) uchwała się, co następuje:

§ 1. 1. Przystępuje się do zmiany studium uwarunkowań i kierunków zagospodarowania przestrzennego gminy Pabianice (zmienionego uchwałą Nr LVII/518/2018 Rady Gminy Pabianice z dnia 27 czerwca 2018 r.) dla obszarów położonych w miejscowościach Pawlikowice, Rydzyny, Piątkowisko, Porszewice, Kudrowice, Żytowice.

2. Integralną częścią uchwały są załączniki graficzne nr 1, nr 2, nr 3, nr 4, nr 5, nr 6, nr 7, nr 8, nr 9, nr 10, nr 11 i nr 12 przedstawiające granice obszarów objętych zmianą planu.

§ 2. Wykonanie uchwały powierza się Wójtowi Gminy Pabianice.

§ 3. Uchwała wchodzi w życie z dniem podjęcia.

Załącznik nr 1

do uchwały Nr LXII/557/2018 Rady Gminy Pabianice z dnia 1 października 2018 r.

Obszar położony w obrębie Pawlikowice



Granice obszaru objętego zmianą studium

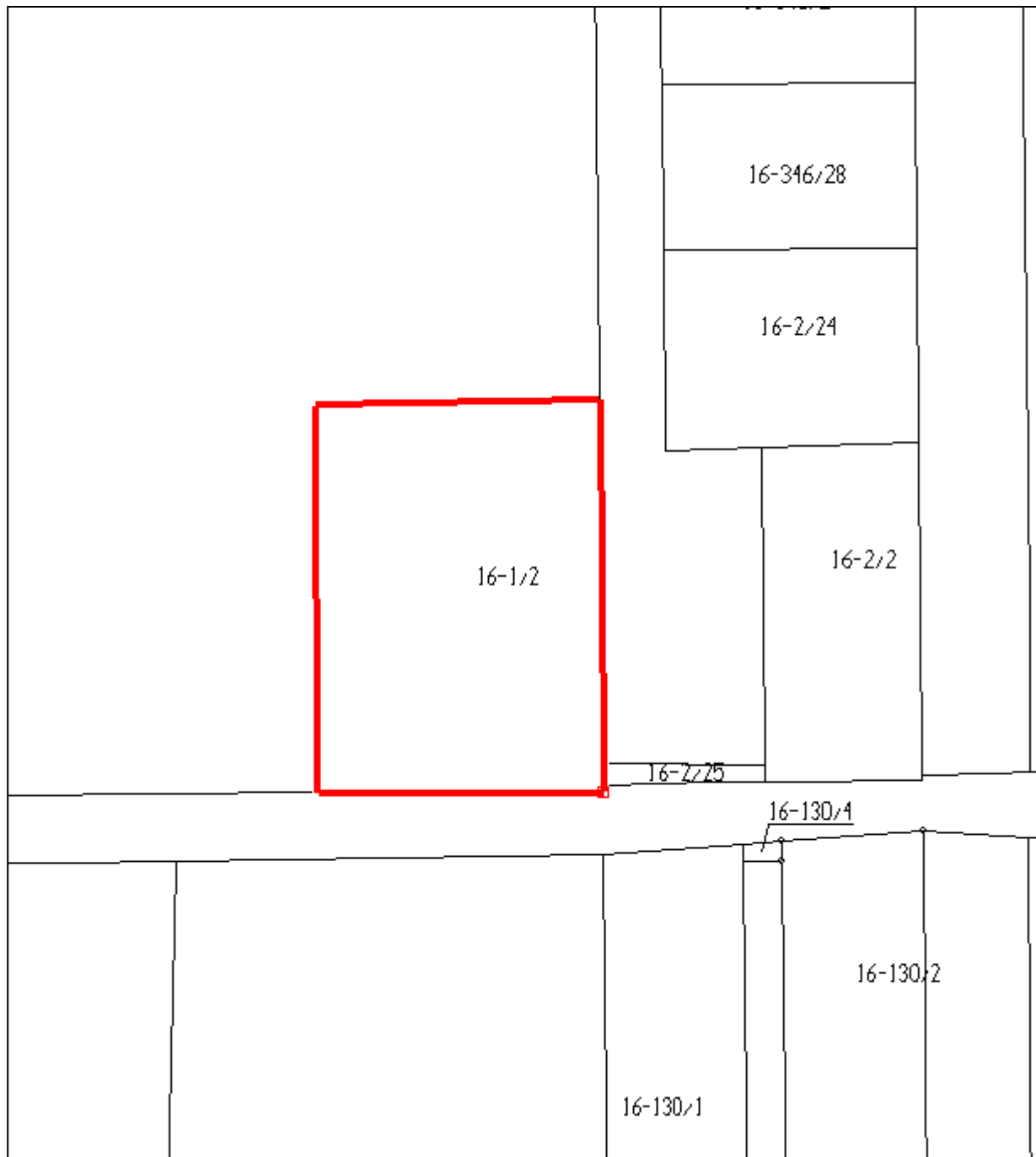

Załącznik nr 2

do uchwały Nr LXII/557/2018 Rady Gminy Pabianice z dnia 1 października 2018 r.

Obszar położony w obrębie Pawlikowice



Granice obszaru objętego zmianą studium

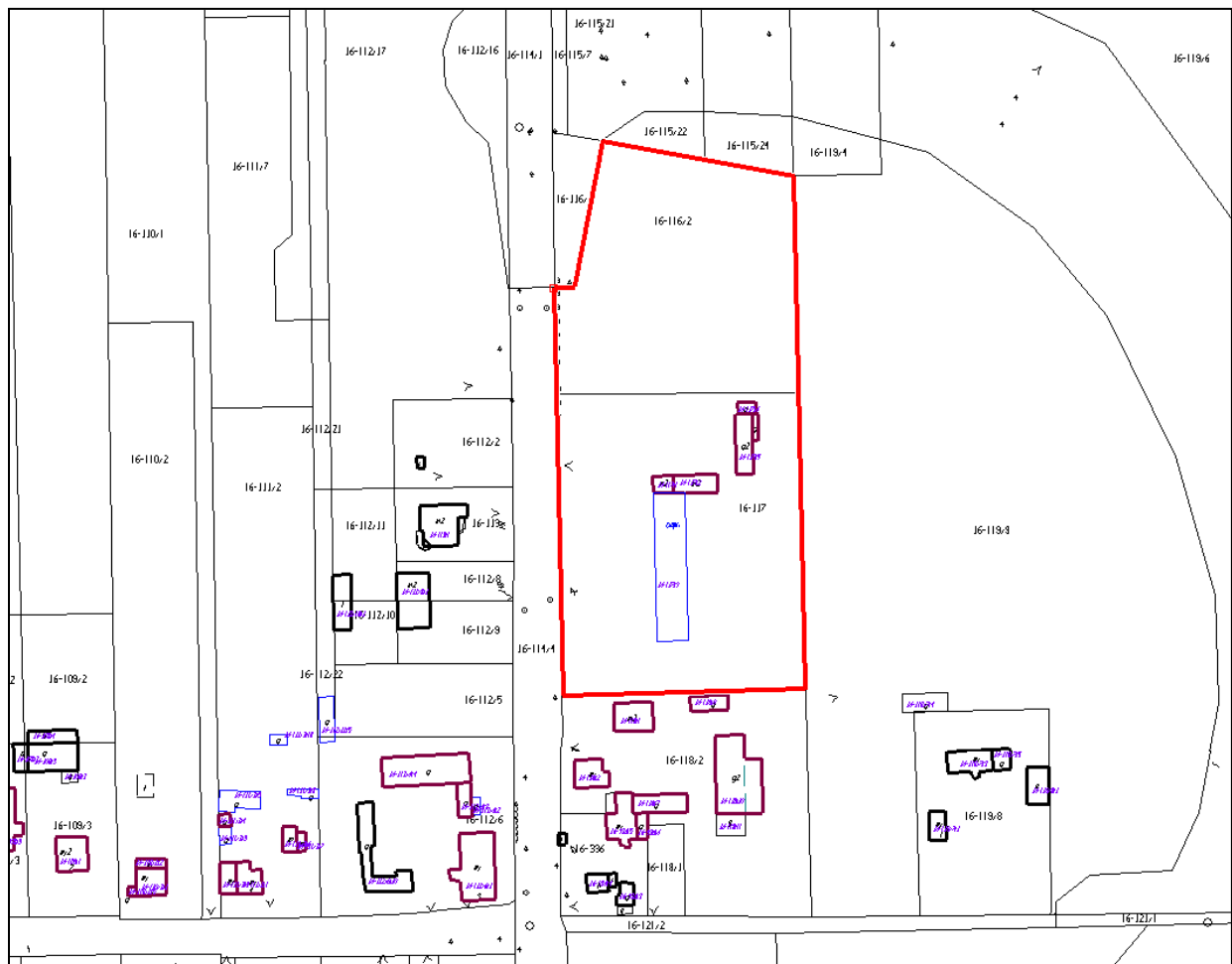

Załącznik nr 3

do uchwały Nr LXII/557/2018 Rady Gminy Pabianice z dnia 1 października 2018 r.

Obszar położony w obrębie Rydzyny

 Granice obszaru objętego zmianą studium

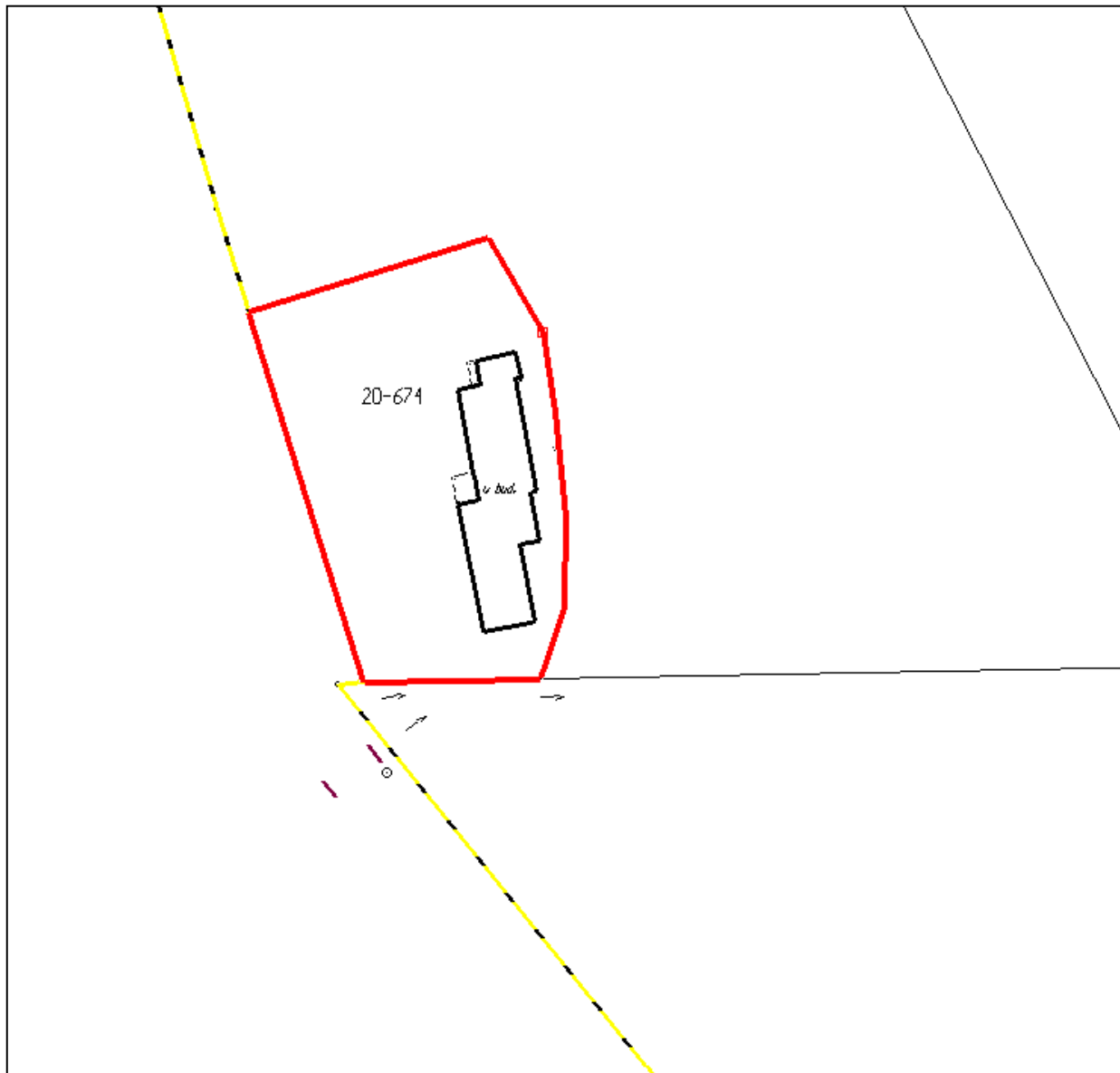

Załącznik nr 4

do uchwały Nr LXII/557/2018 Rady Gminy Pabianice z dnia 1 października 2018 r.

Obszar położony w obrębie Rydzyny

 Granice obszaru objętego zmianą studium

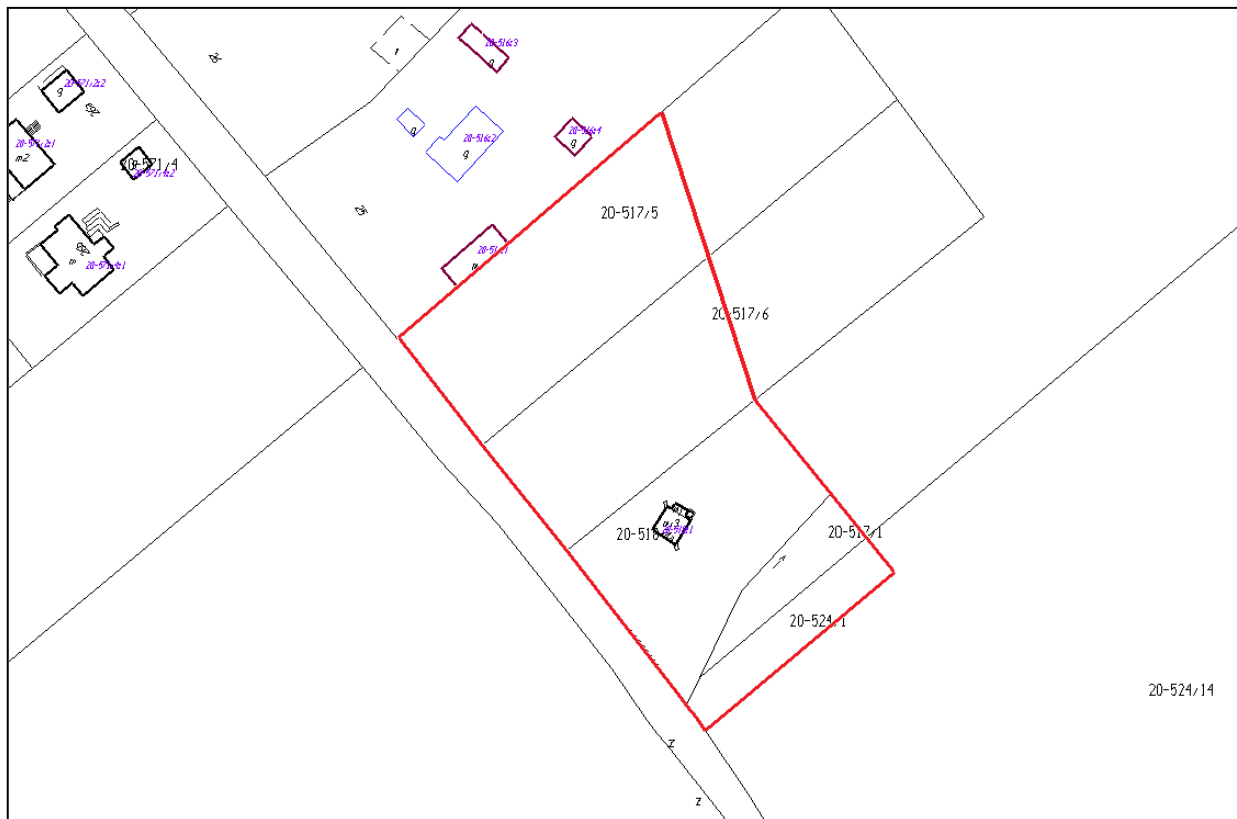

Załącznik nr 5

do uchwały Nr LXII/557/2018 Rady Gminy Pabianice z dnia 1 października 2018 r.

Obszar położony w obrębie Rydzyny



Granice obszaru objętego zmianą studium

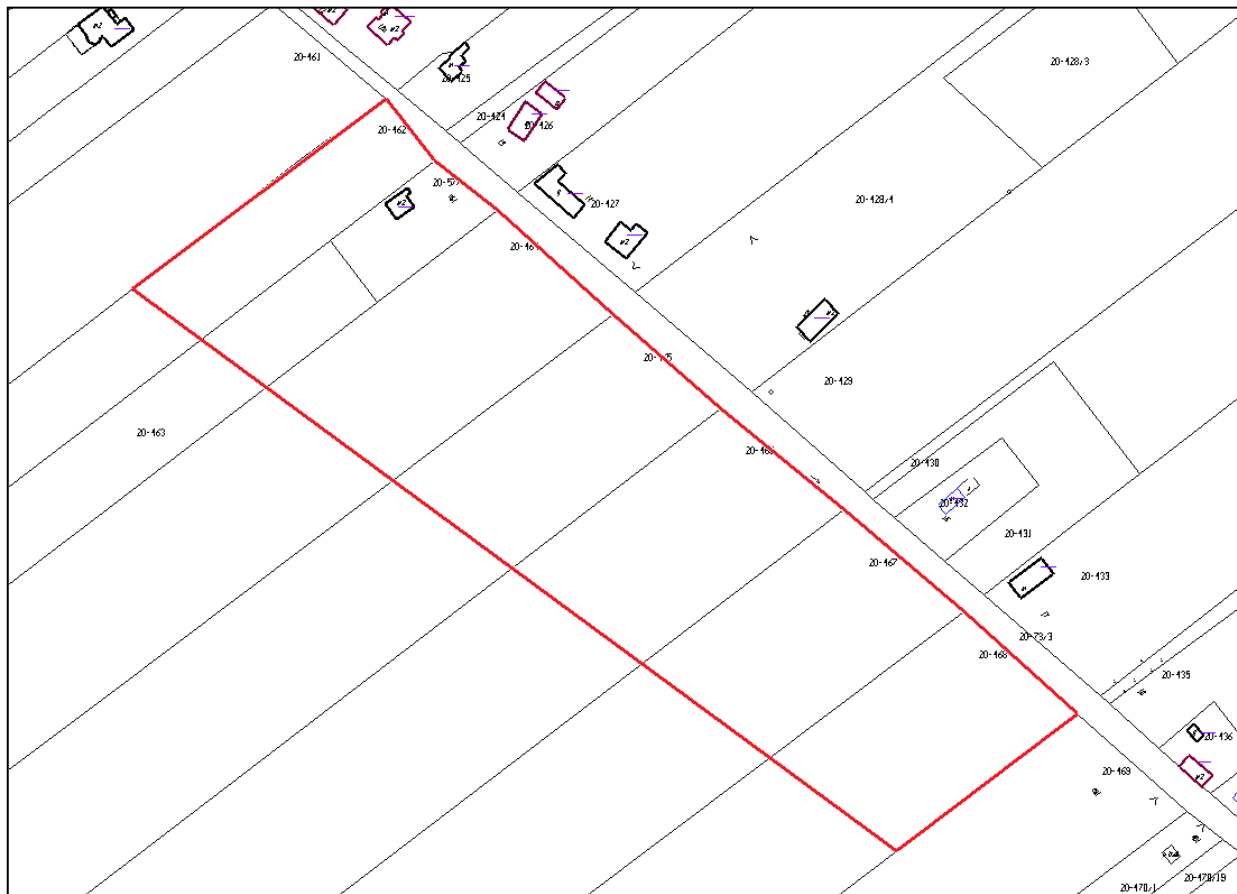

Załącznik nr 6

do uchwały Nr LXII/557/2018 Rady Gminy Pabianice z dnia 1 października 2018 r.

Obszar położony w obrębie Rydzyny

 Granice obszaru objętego zmianą studium

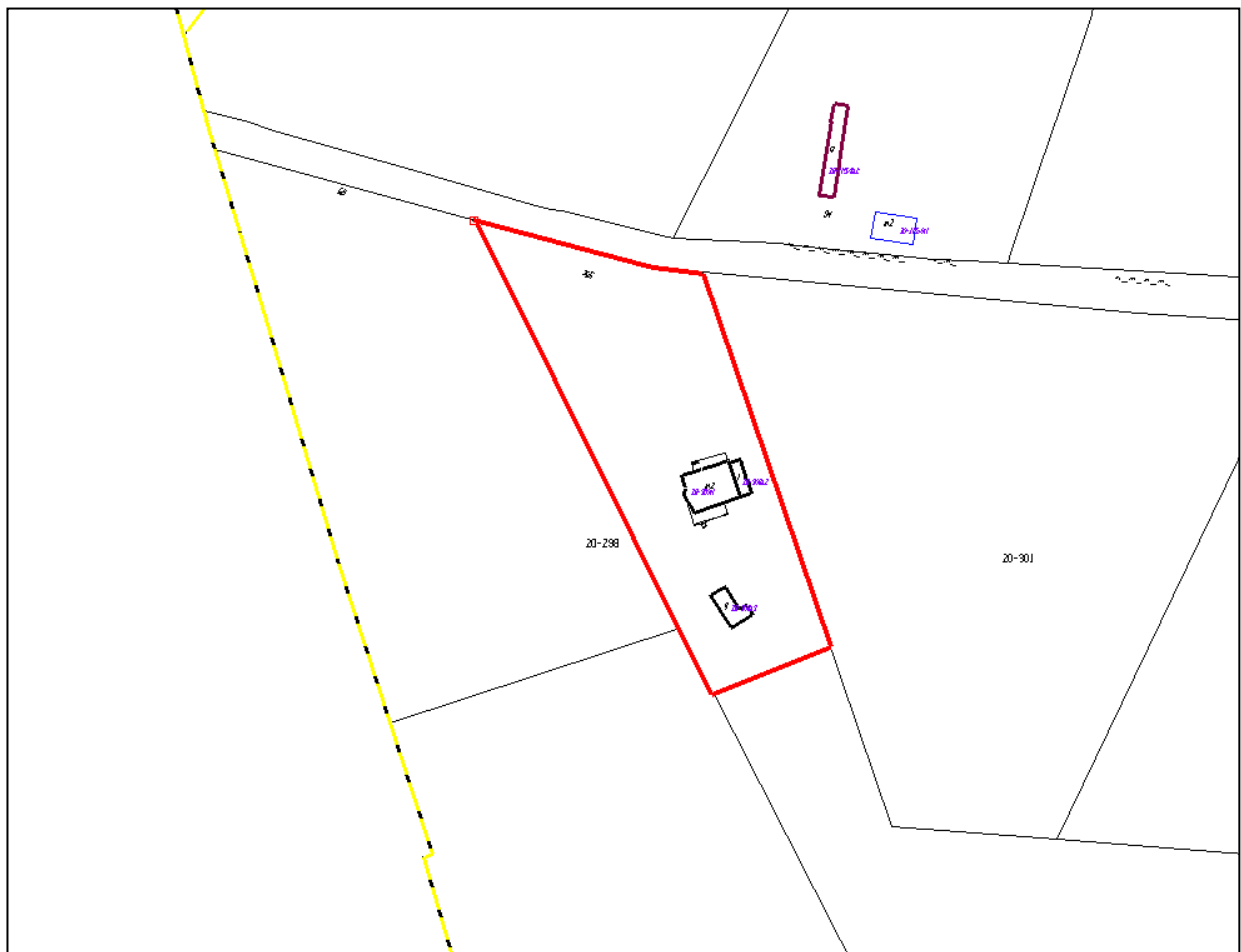

Załącznik nr 7

do uchwały Nr LXII/557/2018 Rady Gminy Pabianice z dnia 1 października 2018 r.

Obszar położony w obrębie Rydzyny

 Granice obszaru objętego zmianą studium

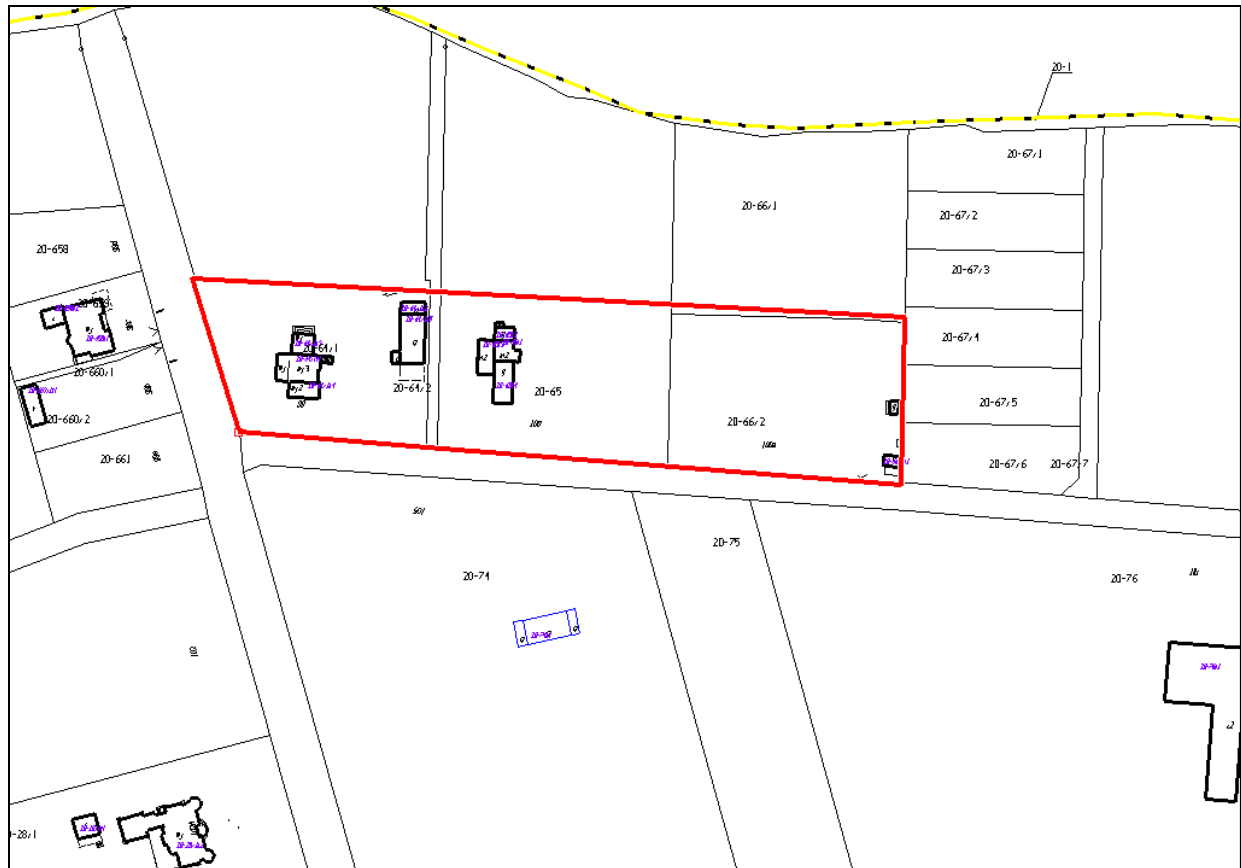

Załącznik nr 8

do uchwały Nr LXII/557/2018 Rady Gminy Pabianice z dnia 1 października 2018 r.

Obszar położony w obrębie Piątkowisko



Granice obszaru objętego zmianą studium



Załącznik nr 9

do uchwały Nr LXII/557/2018 Rady Gminy Pabianice z dnia 1 października 2018 r.

Obszar położony w obrębie Piątkowisko

 Granice obszaru objętego zmianą studium

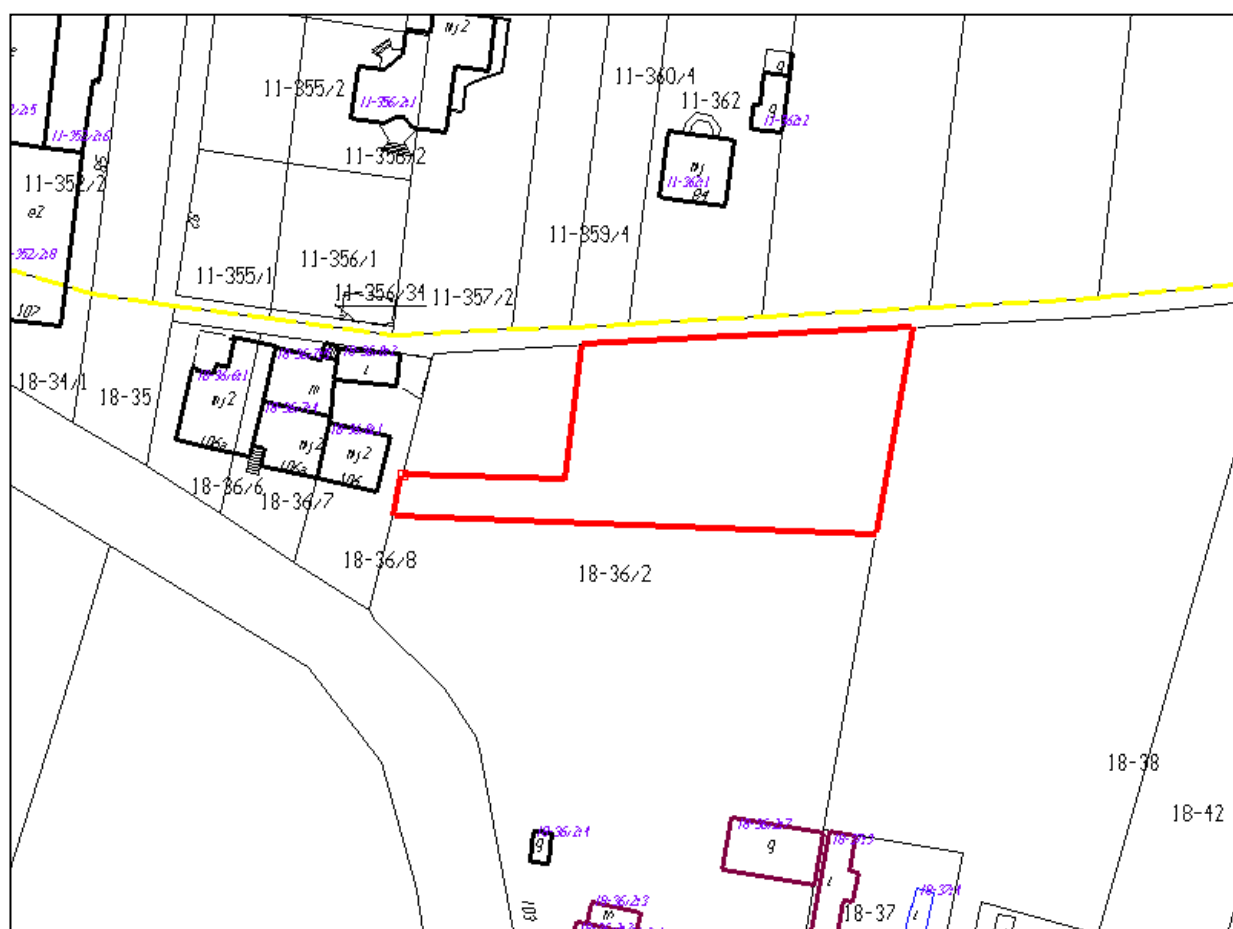

Załącznik nr 10

do uchwały Nr LXII/557/2018 Rady Gminy Pabianice z dnia 1 października 2018 r.

Obszar położony w obrębie Kudrowice



Granice obszaru objętego zmianą studium

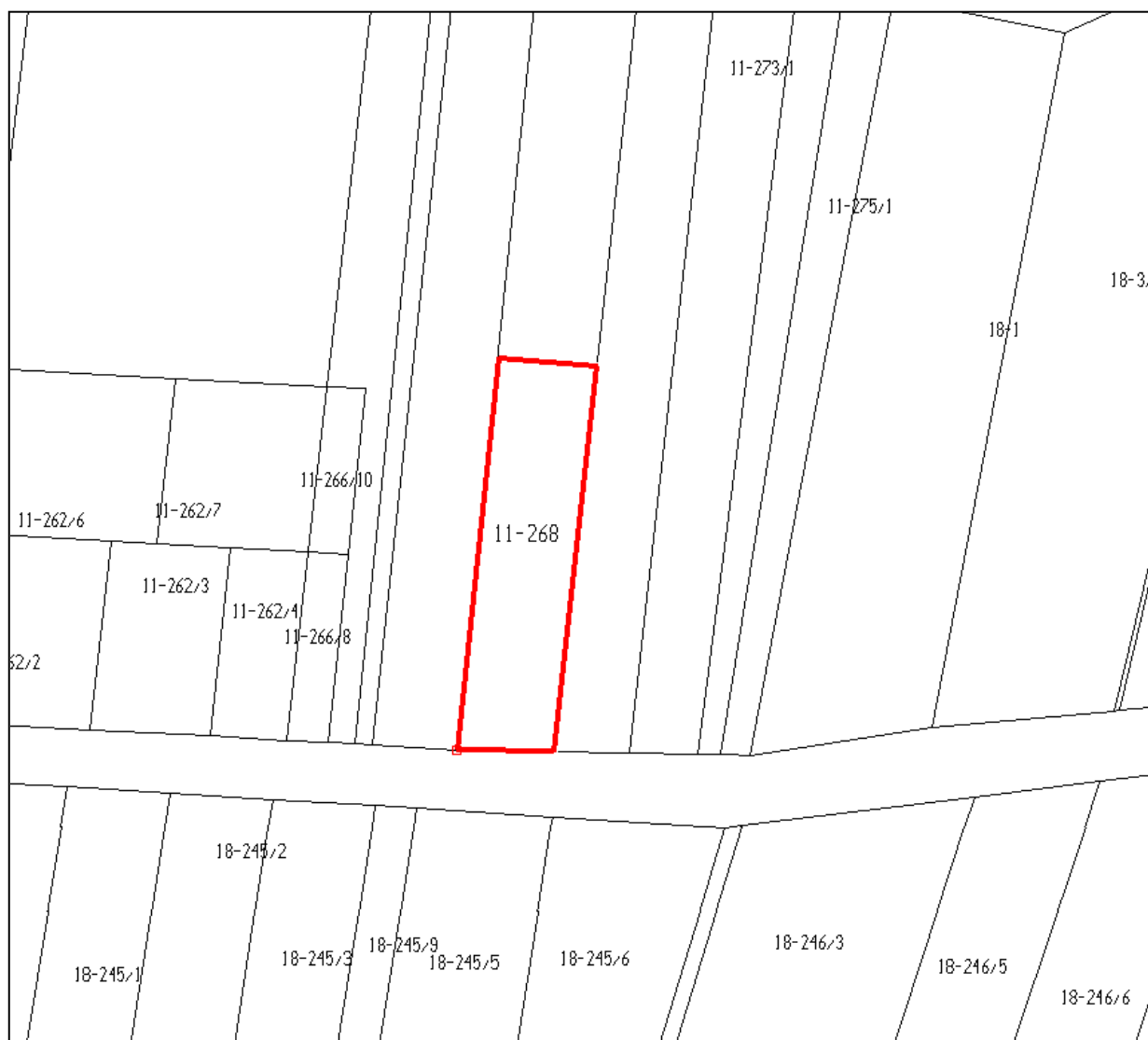

Załącznik nr 11

do uchwały Nr LXII/557/2018 Rady Gminy Pabianice z dnia 1 października 2018 r.

Obszar położony w obrębie Żytowice



Granice obszaru objętego zmianą studium

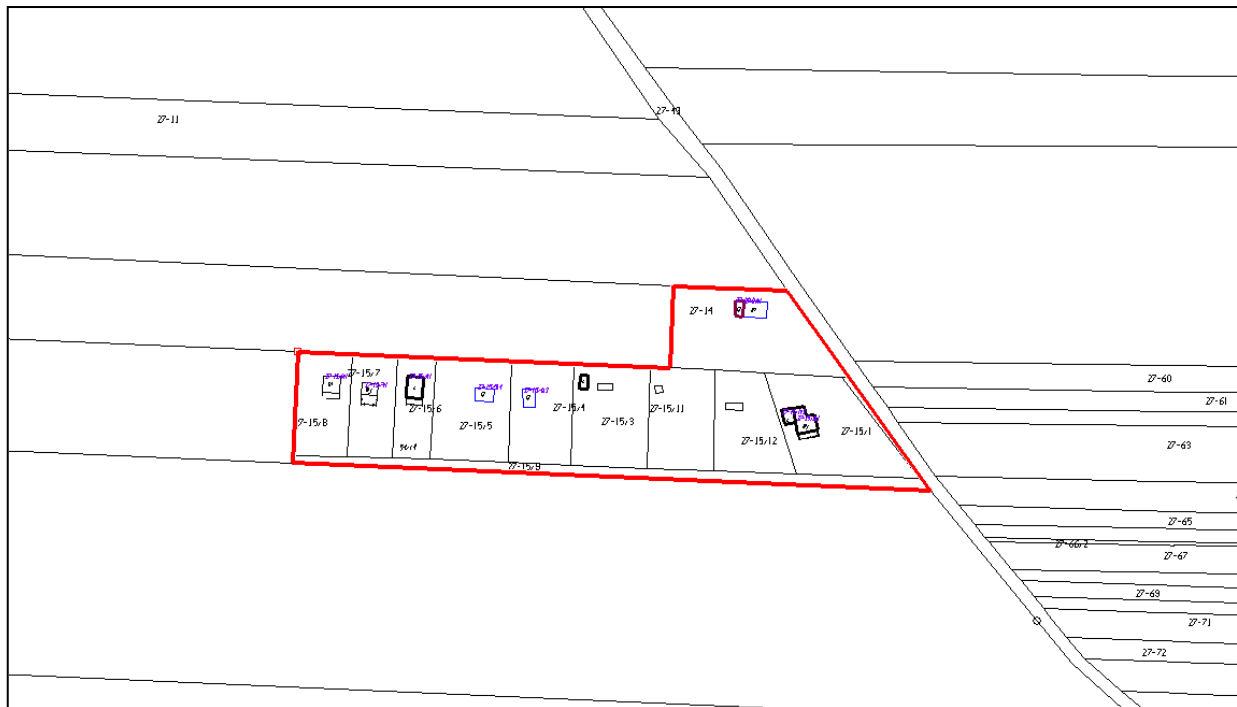

Załącznik nr 12

do uchwały Nr LXII/557/2018 Rady Gminy Pabianice z dnia 1 października 2018 r.

Obszar położony w obrębie Porszewice

 Granice obszaru objętego zmianą studium

