

**Uchwała Nr VII/56/2015
Rady Gminy Pabianice
z dnia 27 kwietnia 2015 r.**

w sprawie zmiany uchwały Nr LVII/467/2014 Rady Gminy Pabianice z dnia 28 października 2014 r. w sprawie przystąpienia do zmiany miejscowego planu zagospodarowania przestrzennego gminy Pabianice.

Na podstawie art. 18 ust. 2 pkt 5 ustawy z dnia 8 marca 1990 r. o samorządzie gminy (Dz. U. z 2013 r. poz. 594; Dz. U. z 2013 r. poz. 645, poz. 1318, Dz. U. z 2014 r. poz. 379, poz. 1072) oraz art. 14 ust. 1, 2 i 4 w związku z art. 27 ustawy z dnia 27 marca 2003 r. o planowaniu i zagospodarowaniu przestrzennym (Dz. U. z 2012 r. poz. 647, po. 951, poz. 1445, Dz. U. z 2013 r. poz. 21, poz. 405, poz. 1238, poz. 1446, Dz. U. z 2014 r. poz. 379, poz. 768, poz. 1133, poz. 1446) uchwała się, co następuje:

§ 1. Zmienia się uchwałę w części obejmującej załącznik graficzny przedstawiający granice obszaru objętego zmianą planu, zgodnie z załącznikiem graficznym stanowiącym załącznik do niniejszej uchwały.

§ 2. Wykonanie uchwały powierza się Wójtowi Gminy Pabianice.

§ 3. Uchwała wchodzi w życie z dniem podjęcia.

Przewodniczący
Rady Gminy Pabianice
Marek Muszczak

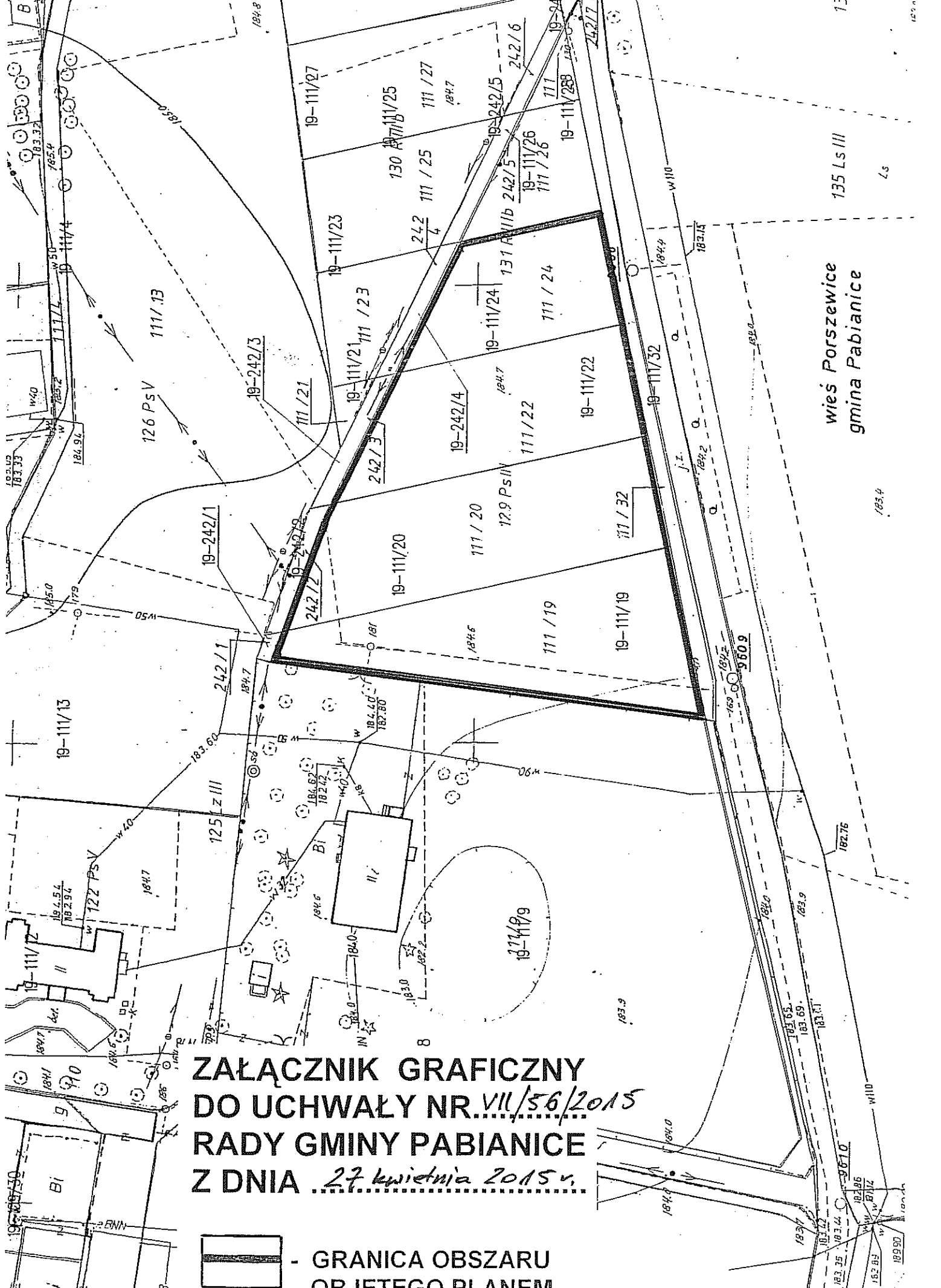

**ZAŁĄCZNIK GRAFICZNY
DO UCHWAŁY NR VII/56/2015
RADY GMINY PABIANICE
Z DNIA 27 kwietnia 2015 r.**

 - GRANICA OBSZARU
OBJĘTEGO PLANEM

wieś Porszewice
gmina Pabianice

135 Ls III

126 PsV

122 PsV

129 PsIV

135 Ls III

135 Ls III

135 Ls III

135 Ls III

135 Ls III

135 Ls III

135 Ls III

45

183.4

182.76

183.9

183.1

183.0

183.0

183.0

183.0

183.0

183.0

183.0

183.4

183.4

183.4

183.4

183.4

183.4

183.4

183.4

183.4

183.4

183.4

183.4

183.4

183.4

183.4

183.4

183.4

183.4

183.4

183.4

183.4

183.4

183.4

183.4

183.4

183.4

183.4

183.4

183.4

183.4

183.4

183.4