# MAPA SYTUACYJNO – WYSOKOŚCIOWA DO CELÓW PROJEKTOWYCH

Wykonana na podstawie mapy sytuacyjno-wysokościowej w skali 1:1000
sekcja 122.231.211
oraz pomiaru uzupełniającego wykonanego w listopadzie 2010r.

Skala 1:1000

Woj.: łódzkie
Powiat: pabianicki
Gmina: Pabianice
Obręb: Piątkowisko
Nr ewid. zgłoszenia 378/2010
KERG 1173-120/2010
Ostrzeszów 22.12.2010r.

USŁUGI GEODEZYJNE S.C.
Henryk Pluta & Krzysztof Pluta
ul. Zamkowa 26, 63-500 Ostrzeszów
tel. 062 730 13 69, 062 586 15 69
250660470, NIP [illegible]-18-72-523

STAROSTA PABIANICKI
Powiatowy Ośrodek Dokumentacji G
i Kartograficznej w Wydziale Geodezji
Starostwa Powiatowego w Pabi
W obszarze wyznaczonym linią
w terenie aktualność treści mapy zasad
potwierdzono
w dniu 16 MAJ 2011
Niniejsza mapa może służyć do c
Projektowane obiekty budowlane wyma
budowę podlegają wytyczeniu i in
konawczej przez jednostki uprawnione
geodezyjnych.
Pabianice 16 MAJ 2011
(miejscowość i data)
Z UP
Bog

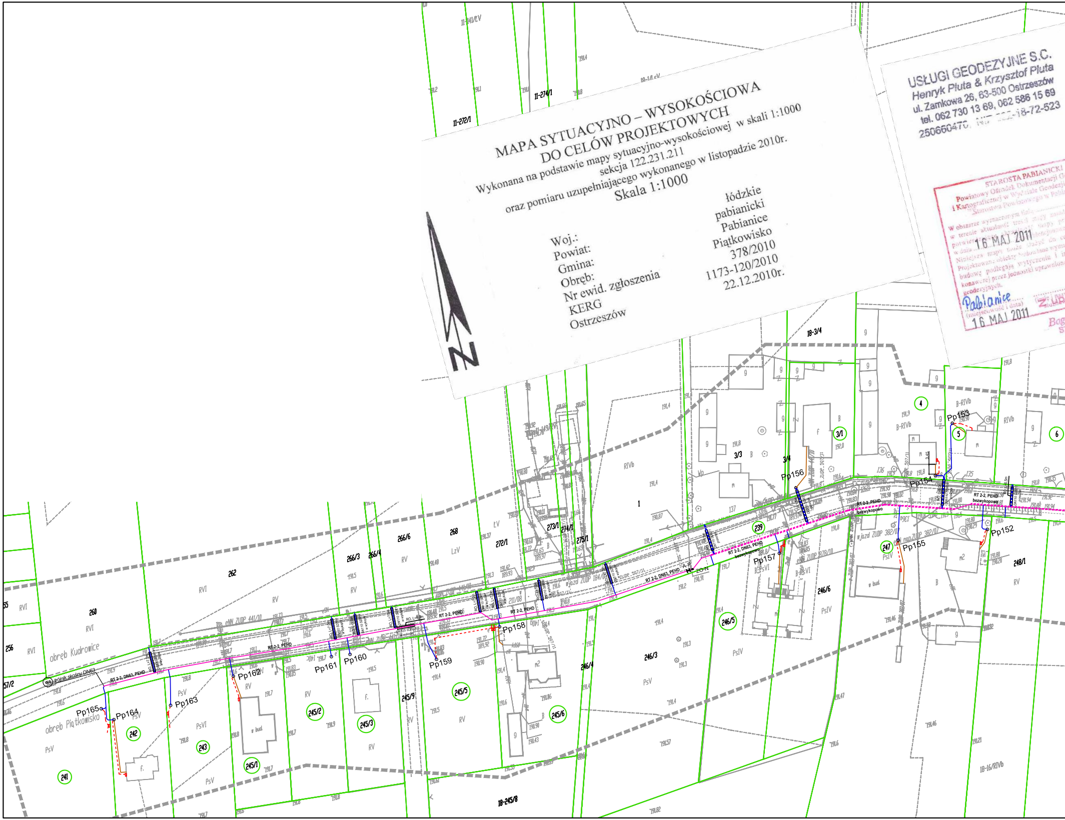
N
obręb Kudrowice
obręb Piątkowisko
Pp152
Pp153
Pp154
Pp155
Pp156
Pp157
Pp158
Pp159
Pp160
Pp161
Pp162
Pp163
Pp164
Pp165
trójnik skośny DN63
RT 2-2, DN63, PEHD
RT 2-2, PEHD
RT 2-2, PEHD bezwykopowo
eNN ZUDP 441/10
wjazd ZUDP 184/08
ZUDP 507/11
ZUDP 382/07
11-272/1
11-274/1
11-241/LV
18-3/4
18-245/8
18-16/RIVb
241
242
243
245/1
245/2
245/3
245/5
245/6
245/9
246/3
246/4
246/5
246/6
247
248/1
239
3/1
3/3
3/4
4
5
6
260
262
266/3
266/4
266/6
268
272/1
273/1
274/1
275/1
256
RVI
RV
PsV
PsVI
PsIV
RIVb
B-RIVb
LzV
w bud.

GEODETA
mgr inż. Krzysztof Pluta
upr. zawodowe nr 16415

eodezyjnej
i Kartografii
nicach
........potwierdzono
niczej. Dokumenty
zyjęto do zasobu
no pod nr 4271/2011
lów projektowych
gające pozwolenia na
nwentaryzacji powy-
e do wykonywania prac
STAROSTY
osoby upoważnionej)
usława Jakubiak
TARSZY GEODETA

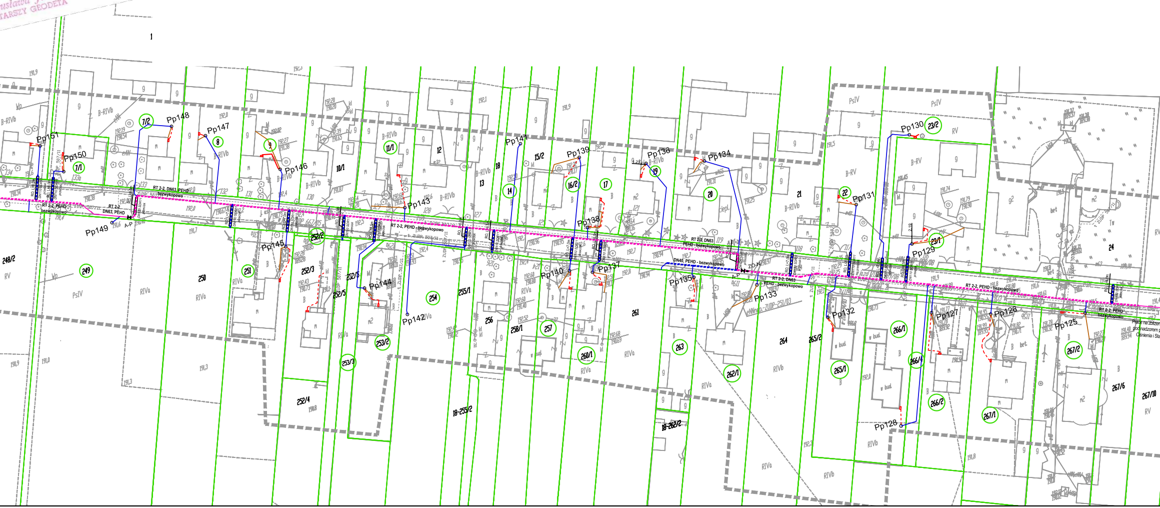
1
Pp151
Pp150
Pp149
Pp148
Pp147
Pp146
Pp145
Pp144
Pp143
Pp142
Pp141
Pp140
Pp139
Pp138
Pp137
Pp136
Pp135
Pp134
Pp133
Pp132
Pp131
Pp130
Pp129
Pp128
Pp127
Pp126
Pp125
7/1
7/2
8
9
10/1
11/1
12
13
14
15/2
16/2
17
18
19
20
21
22
23/1
23/2
24
248/2
249
250
251
252/2
252/3
252/4
252/5
253/2
253/3
254
255/1
18-255/2
256
257
258/1
260/1
261
262/1
18-262/2
263
264
265/1
265/2
266/1
266/2
266/4
267/1
267/2
267/6
267/10
RT 2-2, DN63, PEHD bezwykopowo
RT 2-2, PEHD bezwykopowo
RT 2-2 DN63, PEHD
RT 2-2, PEHD - bezwykopowo
RT 2-2, DN63 PEHD - bezwykopowo
DN40, PEHD - bezwykopowo
RT 2-2, DN63 PEHD - bezwykopowo
A-P
ZO-N
B-RIVb
RIVa
RIVb
PsIV
RV
B-RV
Wp
Prace na zbliżen
pod nadzorem p
Ciśnienia i Sta

## UWAGA ZMIANA:

*włączenie kanału grawitacyjnego do przepompowni Ps-2*
*wykonać zgodnie z rysunkeim 2.2 projektu wykonawczego*
*kanalizacji w Kurdowicach*

USŁUGI GEODEZYJNE S.C.
Henryk Pluta & Krzysztof Pluta
ul. Zamkowa 26, 63-500 Ostrzeszów
tel. 062 730 13 68, 062 586 15 69
250660470, NIP 622-18-72-523

GEODETA
Krzysztof Pluta
upr. zawodowe nr 10415

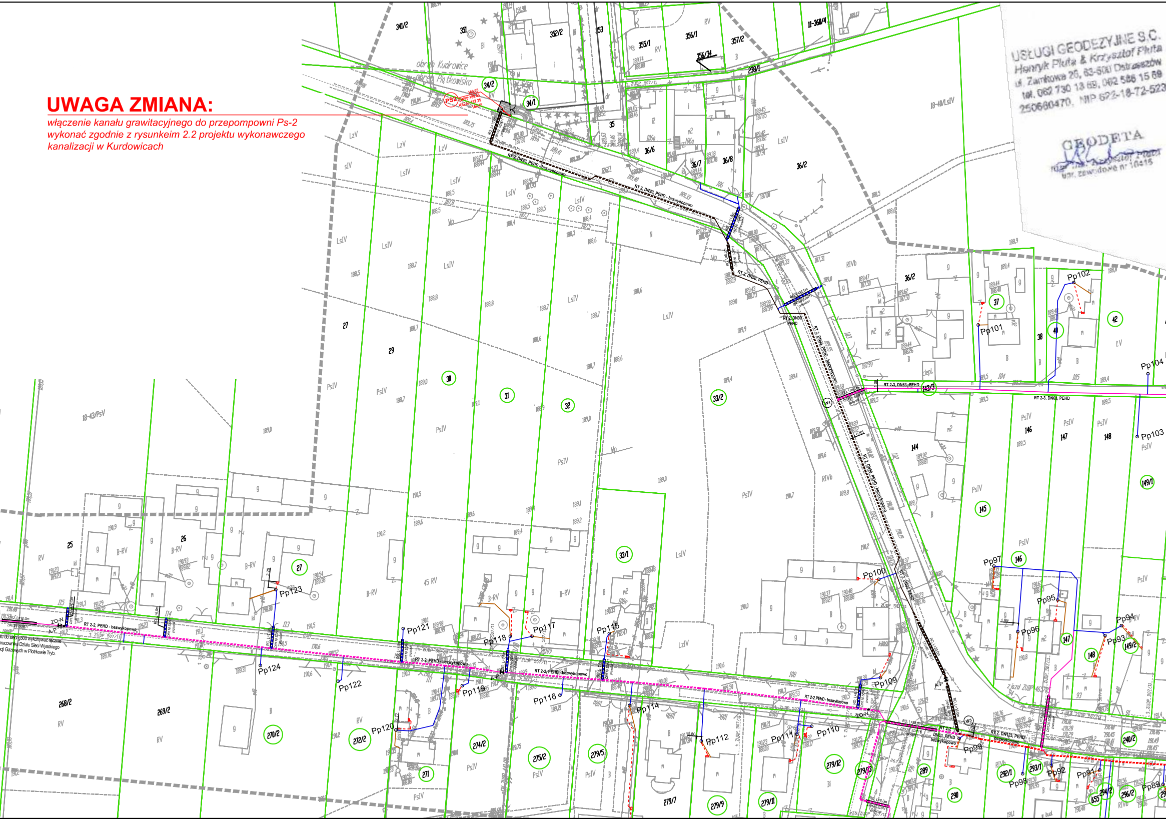
obręb Kudrowice
obręb Piątkowisko
PS2
RT 2, DN90, PEHD - bezwykopowo
RT 2, DN90, PEHD
RT 2-3, DN63, PEHD
RT 2-2, PEHD - bezwykopowo
RT 2-2, DN63, PEHD
RT 2, DN125, PEHD
DN63, PEHD bezwykopowo
ZO-N
A-P
W1
W3
Pp89
Pp91
Pp92
Pp93
Pp94
Pp95
Pp96
Pp97
Pp98
Pp99
Pp100
Pp101
Pp102
Pp103
Pp104
Pp109
Pp110
Pp111
Pp112
Pp114
Pp115
Pp116
Pp117
Pp118
Pp119
Pp120
Pp121
Pp122
Pp123
Pp124
18-43/PsV
18-40/LsIV
11-360/4
341/2
351
352/2
353
355/1
356/1
357/2
356/34
238/1
34/2
34/1
35
36/6
36/7
36/8
36/2
27
29
30
31
32
33/2
33/1
37
38
40
42
104
105
143/3
144
145
146
147
148
149/1
149/2
25
26
268/2
269/2
270/2
271
272/2
274/2
275/2
279/5
279/7
279/9
279/11
279/12
279/13
289
290
292/1
293/1
294/2
296/2
240/2
655
zjazd ZUDP 4637/11
ciepl.
u do sieci g300 wykonywać ręcznie
pracownika Działu Sieci Wysokiego
ji Gazowych w Piotrkowie Tryb.

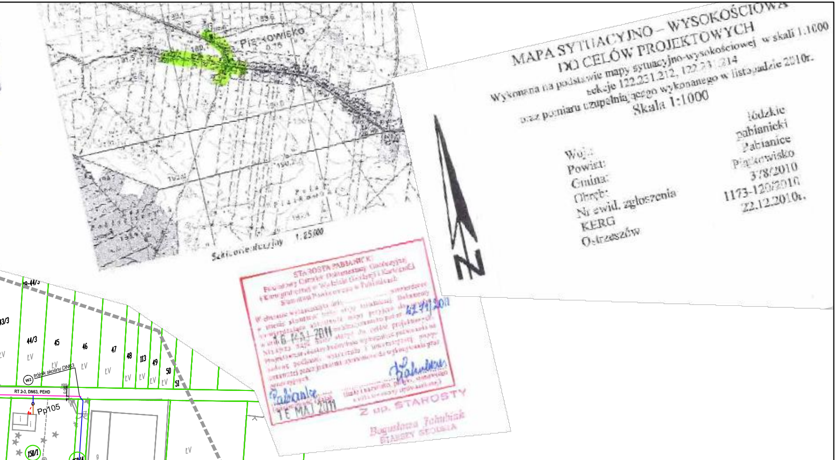

Piątkowisko
1:25000
44/3
45
46
47
48
113
49
50
51
ŁV
trójnik skośny DN63
RT 2-3, DN63, PEHD
Pp105
150/1
150/4
N

MAPA SYTUACYJNO – WYSOKOŚCIOWA
DO CELÓW PROJEKTOWYCH
Wykonana na podstawie mapy sytuacyjno-wysokościowej w skali 1:1000
sekcje 122.231.212, 122.231.214
oraz pomiaru uzupełniającego wykonanego w listopadzie 2010r.
Skala 1:1000

Woj.: łódzkie
Powiat: pabianicki
Gmina: Pabianice
Obręb: Piątkowisko
Nr ewid. zgłoszenia: 378/2010
KERG: 1173-120/2010
Ostrzeszów 22.12.2010r.

STAROSTA PABIANICKI
[illegible]
16 MAJ 2011
Pabianice 16 MAJ 2011
Z up. STAROSTY

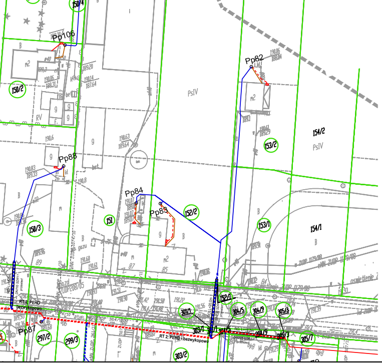

Pp106
150/2
Pp82
PsIV
154/2
153/2
Pp88
Pp84
Pp83
152/2
150/3
151
153/1
154/1
RT 2, PEHD bezwykopowo
Pp87
297/2
299/3
301/1
303/1
303/2
304/5
304/9
305/3
305/7

1. Przejścia poprzeczne przez drogi wykonać metodą bezwykopową w rurze osłonowej/przewiertowej;
2. Rury przewodowe należy układać w rurach ochronnych na płozach centrujących, a końcówki rur uszczelnić i zaślepić manszetą zamykającą typu N;
3. Przykanaliki grawitacyjne DN160 układać z minimalnym spadniek 1,5‰ od granicy działki w kierunku kanału głównego. Sugerowane rzędne włączenia do kanału głównego podano na profilach podłużnych. Ostateczne rzędne ustalić na etapie realizacji w odniesieniu do warunków miejscowych;
4. Przykanaliki na granicach działek należy zaślepić korkiem, natomiast przyłącza ciśnieniowe zakończyć elektormufą.

**UWAGA**: Projekt podzielono na dwa etapy realizacji prac:

- Etap 1 obejmuje budowę kanalizacji grawitacyjnej wraz z przepompownią Ps-1 oraz rurociągiem tłocznym do studni rozprężnej SR1
- Etap 2 obejmuje budowę kanalizacji ciśnieniowej z przydomowymi przepompowniami ścieków oraz przepompownię strefową Ps-2

**Legenda jak na rys. 2.1**

| | | | |
|---|---|---|---|
| pro-plan inżynieria<br>ELJOT | *Wykonawca:* | Konsorcjum firm<br>**"Pro-Plan Inżynieria"**<br>51-640 WROCŁAW, ul. Braci Gierymskich 156<br>**"ELJOT" BL JAROSZ**<br>80-172 GDAŃSK, ul. Tomasza Edisona 66 | *Faza:*<br>PW |
| | *Inwestor:* | **Gmina Pabianice**<br>95-200 Pabianice, ul. Torowa 21 | *Branża:*<br>sanitarna |
| *Projektant:*<br>mgr inż. Mariusz Kowalski<br>uprawnienia sanitarne<br>nr POM/0242/POOS/09 | *Podpisy* | *Nazwa inwestycji:*<br>"Budowa kanalizacji sanitarnej we wsi Piątkowisko - Gmina Pabianice" | *Data:*<br>08.2011 |
| *Sprawdzający:*<br>mgr inż. Waldemar Krząstek<br>uprawnienia sanitarne<br>nr WKP/0265/POOS/06 | | | *Skala:*<br>1:1000 |
| *Opracowanie:*<br>inż. Marcin Jarosz<br>inż. Krzysztof Dzikoński<br>mgr inż. Aneta Dłubakowska | | *Nazwa rysunku:*<br>**Projekt zagospodarowania terenu** | *Nr rys:*<br>**2.3** |